

AYUDA HUMANITARIA Y CUERPO SUIZO DE SOCORRO
 EN CASO DE CATASTROFES - AH - CSS
 AGENCIA SUIZA PARA EL DESARROLLO Y LA COOPERACION-COSUDE
 INSTITUTO NICARAGUENSE DE ESTUDIOS TERRITORIALES (INETER)

| | |
|---|---|
| Carta preliminar de desplazamientos Región de MUY - San Pedro Elaboración: Raúl Carrero C. | Escala 1:50000 FIG. 5 Nicaragua 1988 |
|---|---|

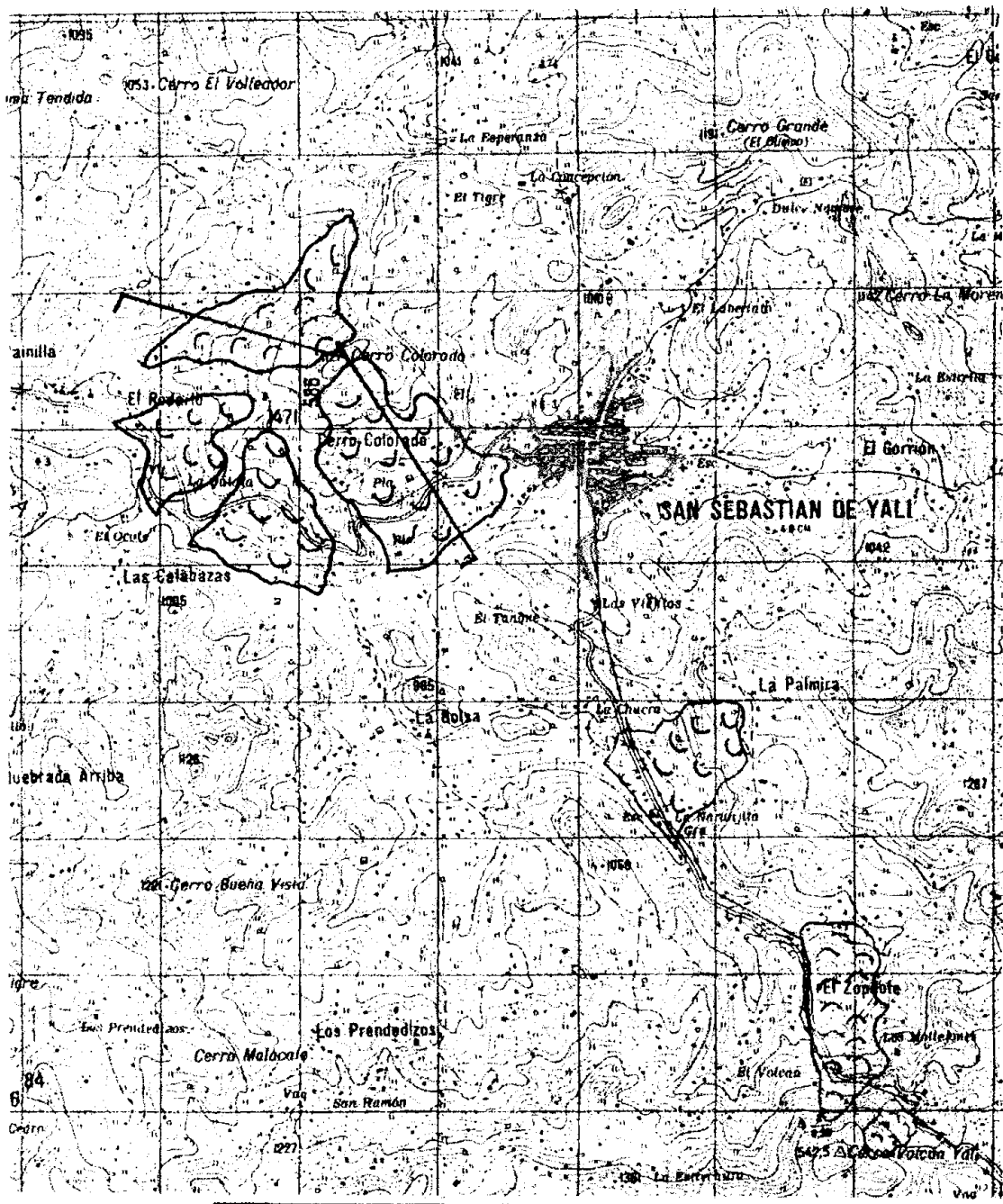

AYUDA HUMANITARIA Y CUERPO SUIZO DE SOCORRO
 EN CASO DE CATASTROFE - AH + CSS
 AGENCIA SUIZA PARA EL DESARROLLO Y LA COOPERACION-COSUDE
 INSTITUTO NICARAGUENSE DE ESTUDIOS TERRITORIALES (INETER)

| | |
|------------------------------------|-----------------|
| Carta preliminar de deslizamientos | Escala 1/50'000 |
| Región de Yalí | FIG. 6 |
| Elaboración: Raúl Carreño C | Nicaragua 1998 |



AYUDA HUMANITARIA Y CUERPO SUIZO DE SOCORRO
 EN CASO DE CATÁSTROFE - AH + CSS
 AGENCIA SUIZA PARA EL DESARROLLO Y LA COOPERACIÓN (COSUDE)
 INSTITUTO NICARAGUENSE DE ESTUDIOS TERRITORIALES (INETER)

| | |
|------------------------------------|-----------------|
| Carta preliminar de deslizamientos | Escala 1/50'000 |
| Región de Matagalpa | FIG. 7 |
| Elaboración: Haul Carreno C | Nicaragua 1998 |



| | |
|--|----------------|
| AYUDA HUMANITARIA Y CUERPO SUIZO DE SOCORRO EN CASO DE CATÁSTROFE - AH + CSS AGENCIA SUIZA PARA EL DESARROLLO Y LA COOPERACIÓN-COSUDE INSTITUTO NICARAGÜENSE DE ESTUDIOS TERRITORIALES (INETER) | |
| Derrumbe bajada de Cucamonga | |
| | FIG. 8 |
| Elaboración: Raúl Carreño C | Nicaragua 1998 |

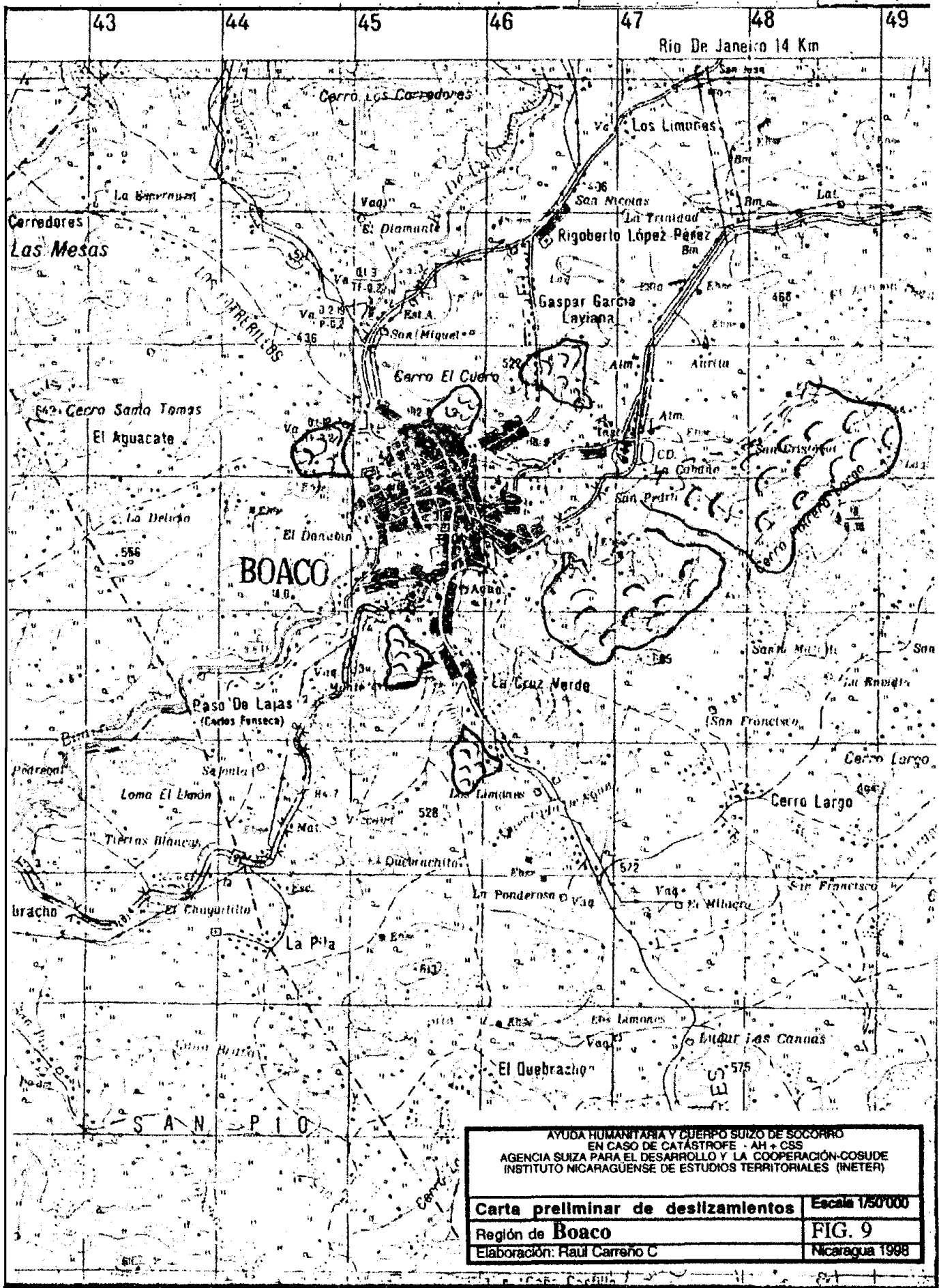

AYUDA HUMANITARIA Y CUERPO SUIZO DE SOCORRO
 EN CASO DE CATASTROFE - AH - CSS
 AGENCIA SUIZA PARA EL DESARROLLO Y LA COOPERACION-COSUDE
 INSTITUTO NICARAGUENSE DE ESTUDIOS TERRITORIALES (INETER)

| | |
|------------------------------------|-----------------|
| Carta preliminar de deslizamientos | Escala 1/50'000 |
| Región de Boaco | FIG. 9 |
| Elaboración: Raul Carroño C | Nicaragua 1998 |