

## *Censo y Registro de Población del Inmueble*

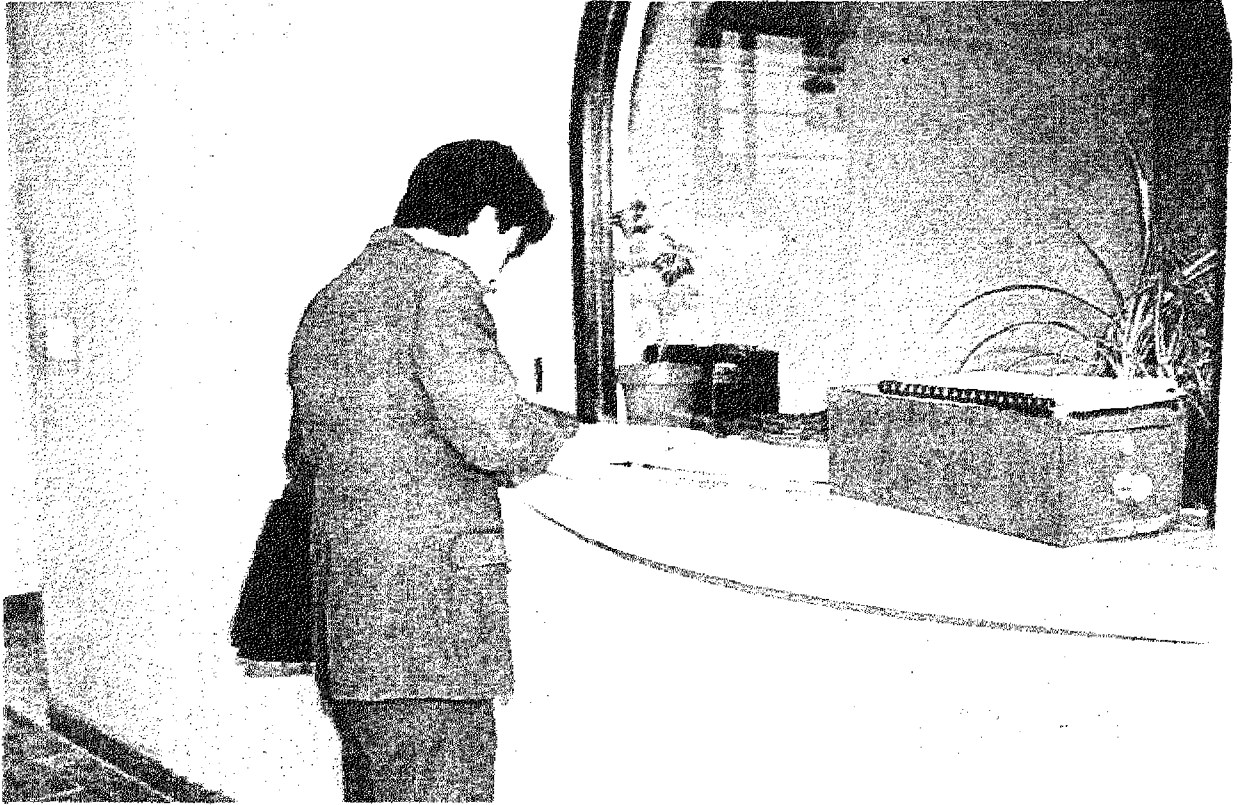

Para la realización del ejercicio de evacuación es recomendable cuantificar a la población que ocupa el edificio, (niños, adultos, ancianos, minusválidos, enfermos), así como calcular la población flotante del mismo, para lo cual debe elaborarse un censo y un registro de acceso a las instalaciones, que servirán para llevar el control durante la evacuación.

Es recomendable que el censo sea actualizado por lo menos cada seis meses y que el registro de acceso se lleve de manera cotidiana.

Siempre resultará conveniente señalar la ubicación de los ocupantes por piso o por áreas con objeto de saber desde dónde, exactamente, deben ser desalojados durante el ejercicio (Formatos 4, 5 y 6).

# REGISTRO DE ACCESO

Día Mes Año

\_\_\_ / \_\_\_ / \_\_\_

NOMBRE (S)	VISITA A:	PISO No.	HORA DE ENTRADA	HORA DE SALIDA

# POBLACION DEL INMUEBLE

Piso	Lactantes	Niños	Adultos	Ancianos	Minusválidos	Población Flotante
1						
2						
3						
4						
5						
6						
7						
8						
9						
10						
11						
12						
13						
14						
15						

Domicilio:

Elaboró:

Fecha:

# LISTA DE VERIFICACION DE EVACUADOS

Piso No.	Nombre	Ocupante	Visitante	Condición		Enviar al Hospital	
				Saludable	Herido	Si	No
1							
2							
3							
4							
5							
6							
7							
8							
9							
10							
11							
12							
13							
14							
15							
16							
17							
18							
19							
20							

## *Identificación de Areas de Seguridad*

Generalmente dentro del inmueble existen áreas donde las personas pueden resguardarse. De igual forma, fuera del edificio algunas de las zonas más o menos abiertas pueden ofrecer la seguridad necesaria.

Es recomendable identificar y señalar esas áreas para que, sean utilizadas en el ejercicio de evacuación.

Estos sitios deberán ser contemplados y señalados permanentemente en los ejercicios, para que, tanto el brigadista, como los evacuados los reconozcan en forma automática (Anexo 3).

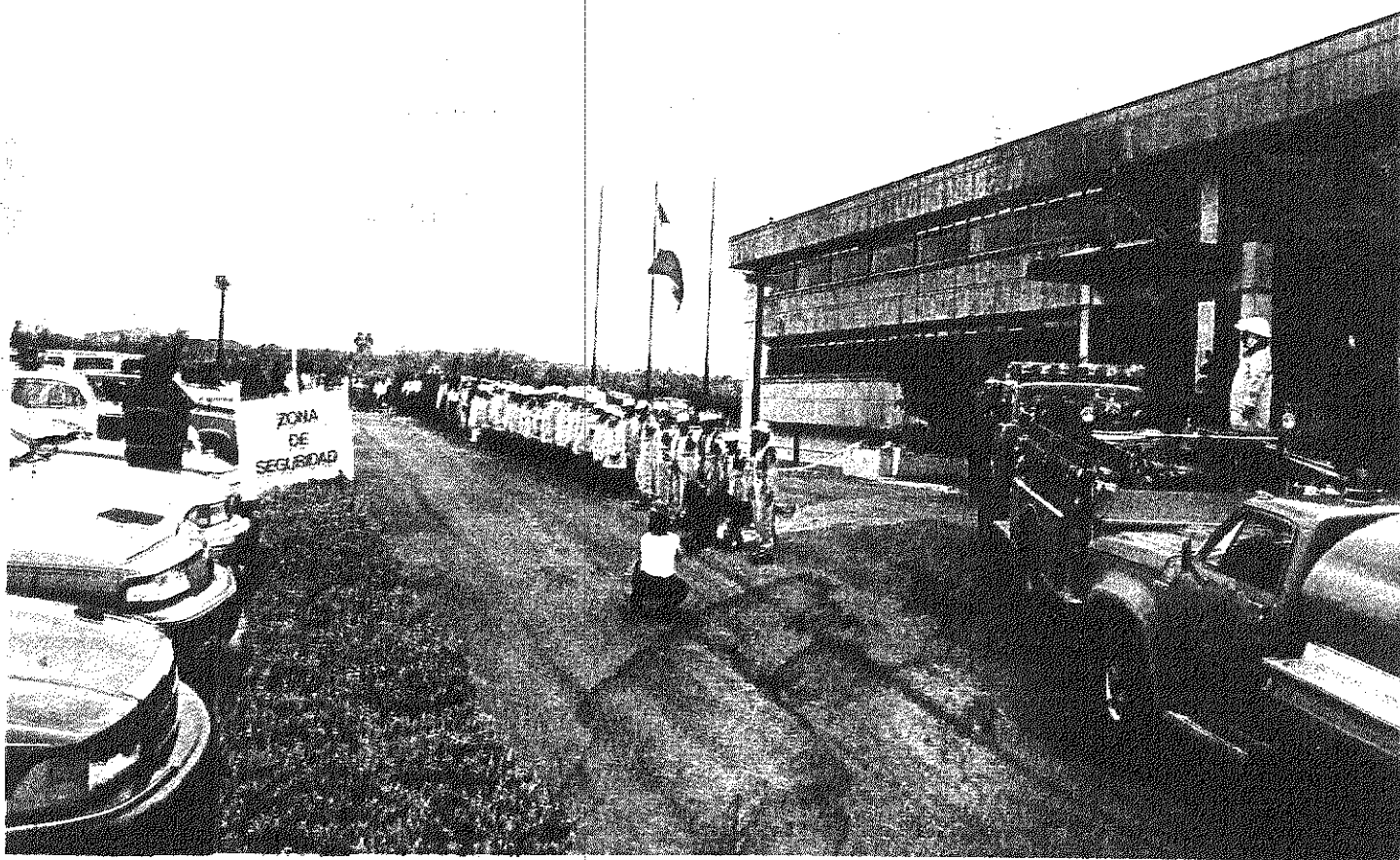

# AREAS DE SEGURIDAD EN INTERIORES Y EXTERIORES

Anexo 3

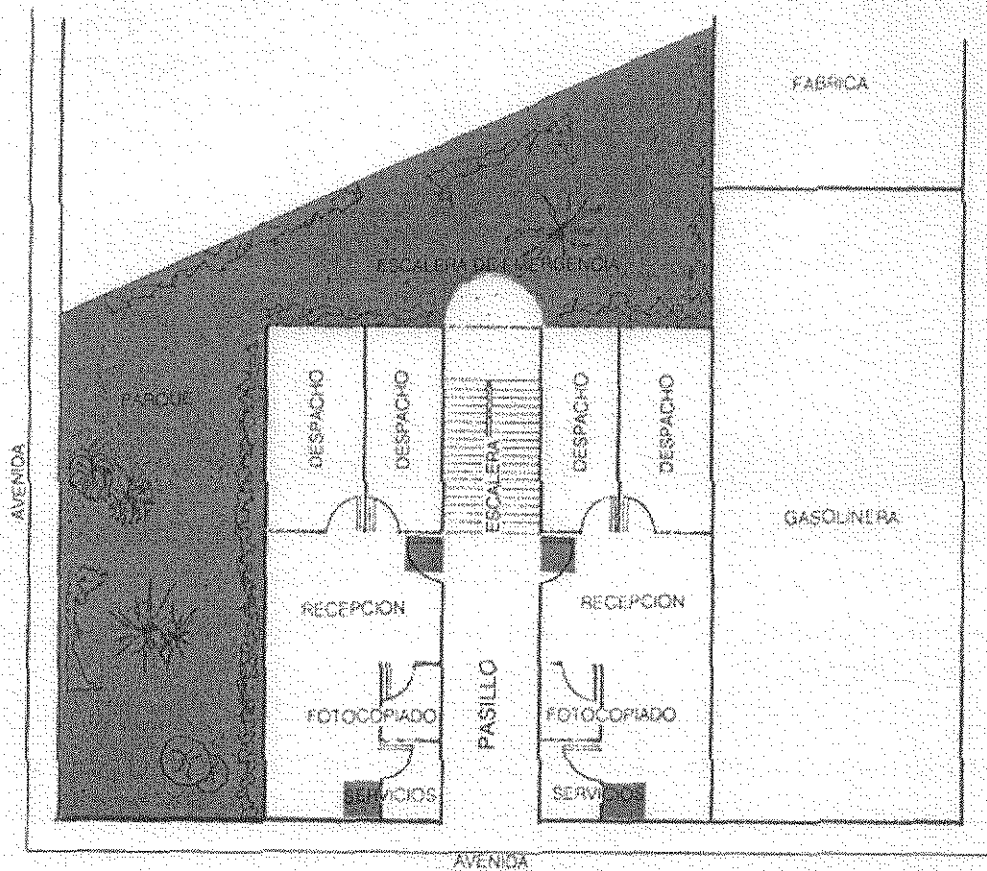

Domicilio:

Elaboró:

Fecha:

NOTA: Utilice el plano del inmueble y áreas circundantes y marque con un color las áreas de seguridad.